



**certyceq**

**CERTIFICAZIONE DI SISTEMA AZIENDALE**  
*MANAGEMENT SYSTEM CERTIFICATE*

SI CERTIFICA CHE IL SISTEMA DI:  
*HEREBY IT IS CERTIFIED THAT THE MANAGEMENT SYSTEM:*

**LUTIVIEM S.R.L.**  
Piazza Pietro Nenni, 1  
98044 SAN FILIPPO DEL MELA (ME)

È CONFORME ALLA NORMA:  
*COMPLIES WITH THE STANDARD:*

**UNI EN ISO 9001:2015**

CONCERNENTE LE SEGUENTI ATTIVITÀ:  
*CONCERNING THE FOLLOWING ACTIVITIES:*

**COSTRUZIONE E RISTRUTTURAZIONE DI EDIFICI CIVILI**

Certificato n.  
Certificate n. **617/LTV/Q28/110415**  
Sett: IAF:  
IAF: Cod: **IAF 28**

DATA RILASCIO  
*DATE OF ISSUE*

15/04/2011

DATA MODIFICA  
*DATE OF UPDATE*

08/03/2023

DATA SCADENZA  
*EXPIRY DATE*

07/03/2026

Periodo di non validità del presente certificato dal al

L'Amministratore Unico  
*CHIEF EXECUTIVE*

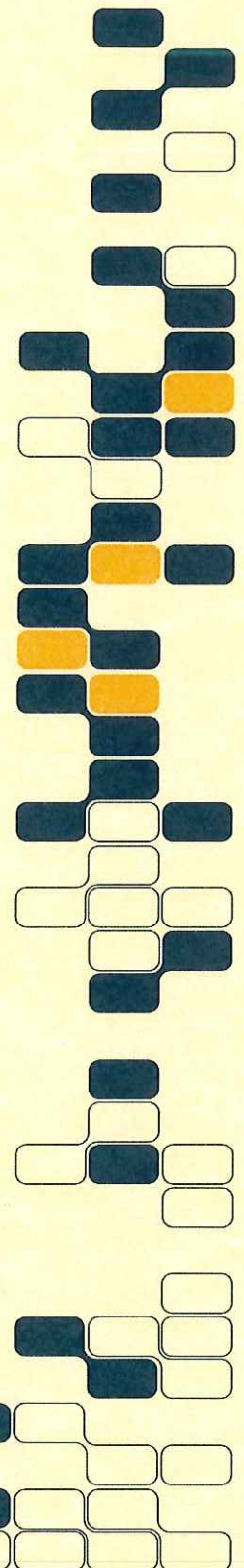
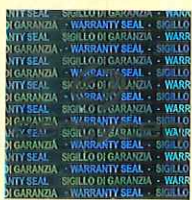

Sistema di gestione per la qualità conforme alla NORMA ISO 9001 valutato secondo le prescrizioni del Regolamento Tecnico RT-05  
Il presente Certificato in forza dell'accordo MLA sottoscritto da ACCREDIA è valido nei seguenti paesi:  
*This Certificate as provided with MLA subscribed by ACCREDIA is valid in the following countries:*

AUSTRIA - BELGIUM - CZECH REPUBLIC - DENMARK - FINLAND - FRANCE - GERMANY - IRLAND - ITALY - LATVIA - NETHERLANDS - NORWAY - SLOVAKIA - SPAIN - SWEDEN - SWITZERLAND - U.K.

Il presente certificato è soggetto al rispetto del regolamento di CERTY CEQ per la certificazione dei sistemi di Gestione per la Qualità.  
*This certificate shall satisfy the requirements established by Certy CEQ for certification of Quality Management Systems.*

La validità del presente certificato è subordinata a sorveglianza periodica e al riesame completo del sistema di gestione dell'organizzazione con periodicità triennale  
*The validity of this Certificate is subject to periodic surveillance and to complete re-assessment of the organization's management system every three Years.*

Per informazioni puntuali e aggiornate circa eventuali variazioni intervenute nello stato della certificazione di cui al presente certificato, si prega di contattare il n. telefonico +39 095 7225205 oppure l'indirizzo e-mail info@certyceq.it  
*For precise and updated informations about eventual variations occurred in the certification state of this certificate, please contact the number +39 0957225205 or the e-mail address info@certyceq.it*

Per ulteriori dettagli sulle esclusioni ai requisiti della norma ISO 9001 fare riferimento al manuale qualità dell'organizzazione certificata.  
*Refer to the certified organization's Quality Manual for further details of the exclusion of requirements in the standard ISO 9001.*